

Completata da:  
Bianchi Claudio  
Incaricato all'albo:  
Geometri  
Prov. Oristano N. 429

Identificativi Catastali:  
Sezione:  
Foglio: 7  
Particella: 1529  
Subalterno: 1

Delibrazione protocollo n. del  
Planimetria di u.i.u. in Comune di Baresa  
Via Del Loggiato Vecchio  
civ. 89C

Agenzia del Territorio  
**CATASIO FABBRICATI**  
Ufficio provinciale di  
Oristano

Sealed n. 2  
Scala 1:200

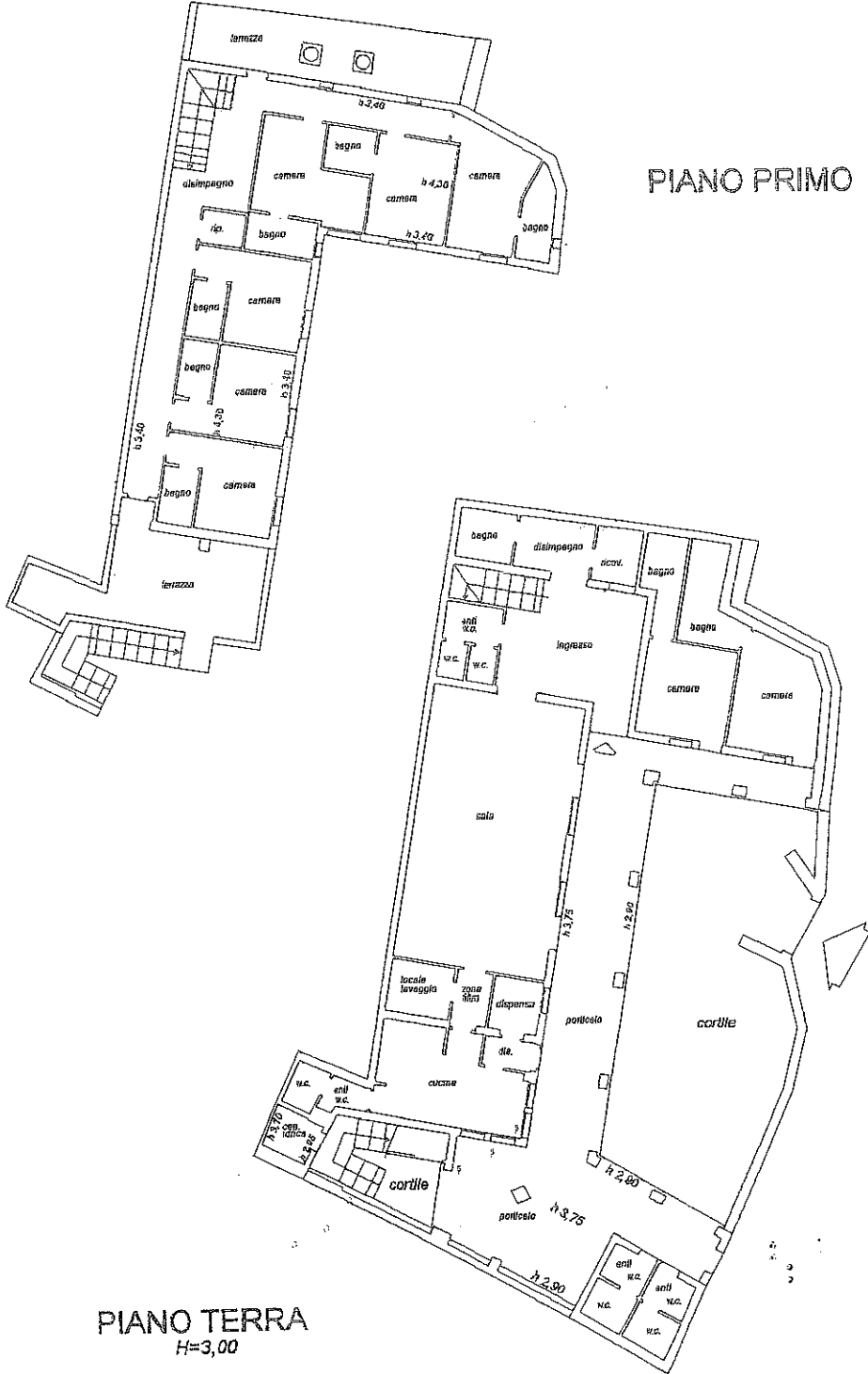

*[Handwritten signature]*

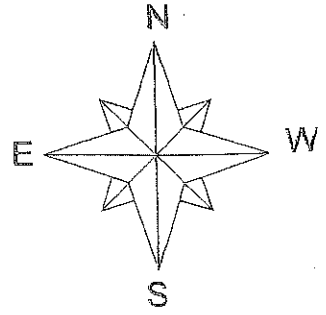

Agenzia delle Entrate  
**CATASTO FABBRICATI**  
 Ufficio provinciale di  
 Oristano

Dichiarazione protocollo n. \_\_\_\_\_ del \_\_\_\_\_  
 Comune di Baressa  
 Via Roma civ. 84

Identificativi Catastali:  
 Sezione:  
 Foglio: 7  
 Particella: 570  
 Subalterno: 2

Compilata da:  
 Zedda Antonio  
 Iscritto all'albo:  
 Geometri  
 Prov. Oristano N. 624

Planimetria  
 Scheda n.2 Scala 1:200

